

Панель с кабельными вводами тип KDL xx/xx-EMV

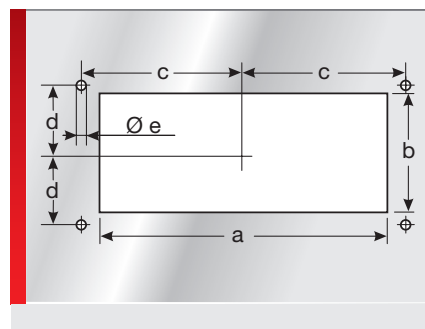

ИНФОРМАЦИЯ О ПРОДУКЦИИ

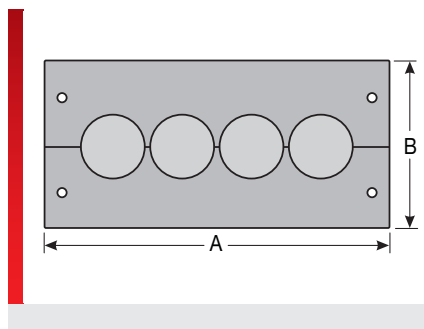
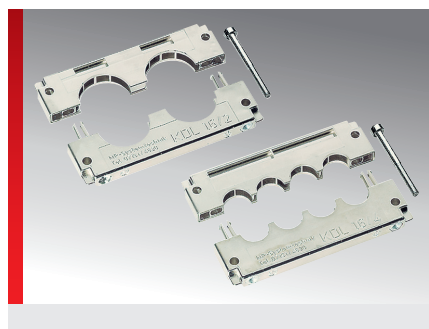

Основой панели с кабельными вводами KDL/EMV является панель с кабельными вводами KDL. Ее токопроводящая поверхность обеспечивает простое отведение помех с экранов проводов на распределительный шкаф без вспомогательных средств.

Помехи, связанные с электромагнитным полем, отводятся благодаря металлиза-

ции.

Панели типов KDL 16/xx-EMV подходят к отверстиям для 16-полюсных штекерных соединителей, а типов KDL 24/xx-EMV — к отверстиям для 24-полюсных штекерных соединителей производства Harting или Wieland.

СПЕЦИФИКАЦИЯ

	Проводящее покрытие на основе полиамида 6.6 Полиамид 6.6
	-40 – 80 °C
	V0



Тип	№ для заказа	Цвет	Количество Вводы Маленький/большой	Кол./уп. шт.
Для стандартного отверстия размером 16				
KDL 16/2-EMV ¹⁾	87171020	Хром	0 / 2	1
KDL 16/4-EMV ¹⁾	87171022	Хром	4 / 0	1
Для стандартного отверстия размером 24				
KDL 24/3-EMV ²⁾	87171024	Хром	1 / 2	1
KDL 24/5-EMV ²⁾	87171026	Хром	5 / 0	1
Увеличенное отверстие для 15 проводов, подготовленных к монтажу				
KDL 2/10-EMV ³⁾	87171027	Хром	10 / 0	1
KDL 3/15-EMV	87980021	Хром	15 / 0	1
¹⁾ Запасная прокладка KDL16-EMV 8717102100				
²⁾ Запасная прокладка KDL 24-EMV 8717102500				
³⁾ Запасная прокладка KDL 2/10-EMV 87980020				

ТАБЛИЦА РАЗМЕРОВ

Тип	№ для заказа	Монтажная высота мм	A мм	B мм	a мм	b мм	c мм	d мм	e мм
Для стандартного отверстия размером 16									
KDL 16/2-EMV ¹⁾	87171020	10,00	116,00	58,00	86,00	36,00	51,50	16,00	5,50
KDL 16/4-EMV ¹⁾	87171022	10,00	116,00	58,00	86,00	36,00	51,50	16,00	5,50
Для стандартного отверстия размером 24									
KDL 24/3-EMV ²⁾	87171024	10,00	146,00	58,00	112,00	36,00	65,00	16,00	5,50

Панель с кабельными вводами тип KDL xx/xx-EMV

Тип	№ для заказа	Монтажная высота мм	A мм	B мм	a мм	b мм	c мм	d мм	e мм
KDL 24/5-EMV ²⁾	87171026	10,00	146,00	58,00	112,00	36,00	65,00	16,00	5,50
Увеличенное отверстие для 15 проводов, подготовленных к монтажу									
KDL 2/10-EMV ³⁾	87171027	10,00	146,00	90,00	120,00	60,00	65,00	32,00	5,50
KDL 3/15-EMV	87980021	10,00	146,00	122,00	120,00	96,00	65,00	48,00	5,50
1) Запасная прокладка KDL16-EMV 8717102100									
2) Запасная прокладка KDL 24-EMV 8717102500									
3) Запасная прокладка KDL 2/10-EMV 87980020									

СВОЙСТВА МАТЕРИАЛОВ



Проводящее покрытие на основе полиамида 6.6 Полиамид 6.6



Температура/диапазон температур
-40 – 80 °C

ПОЖАРОСТОЙКОСТЬ



Класс горючести
V0

СООТВЕТВИЕ



RoHS (директива ЕС 202/95/EG)

ДОПУСКИ И РАЗРЕШЕНИЯ НА ЭКСПЛУАТАЦИЮ



Допуск GL



Сделано в Германии

Все сведения, содержащиеся в наших проспектах и каталогах, а также в Интернете, основываются на сегодняшнем уровне знаний об описанной продукции.
Предоставленные фирмой Murrplastik электронные данные и файлы, в частности файлы САПР, основываются на сегодняшнем уровне знаний об описанной продукции.
Этой информацией не может быть обоснована юридически обязательная гарантия определенных свойств или пригодности для определенной цели применения.
Все сведения о химических и физических свойствах нашей продукции, а также практические устные, письменные рекомендации и результаты экспериментов мы приводим добросовестно.
Они не освобождают покупателя от обязанности проведения собственных испытаний и экспериментов для определения конкретной пригодности продукции к предполагаемой цели применения.
Фирма Murrplastik не дает гарантии в отношении актуальности, правильности, полноты или качества предоставленной информации.
Фирма Murrplastik не несет ответственности за ущерб, возникающий из использования продукции.
Фирма Murrplastik оставляет за собой право на внесение технических изменений и улучшений в рамках непрерывного усовершенствования своих изделий и услуг.

В остальном, действуют наши общие условия продажи.

© Murrplastik Systemtechnik GmbH • proID_57968~20171002~891587~kdh_kdl_emv