

Kennzeichenschild KSM (Polypropylen) / KSM-D (Polypropylen)

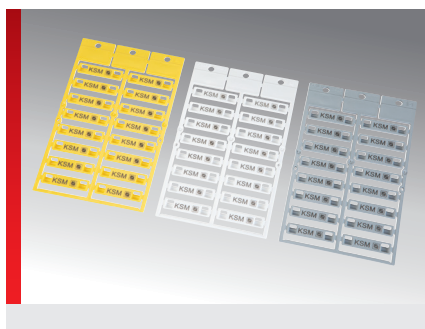

ИНФОРМАЦИЯ О ПРОДУКЦИИ

Высококачественная, безгалогенная табличка для крепления кабельных стяжек непосредственно на кабели. Таблички KSM предназначены для дополнительной маркировки.

Также предлагается детектируемый

вариант KSM-D.

Материал полипропилен (PP) предназначен для табличек, созданных только с помощью лазерной системы MP.

СПЕЦИФИКАЦИЯ

| | | |
|---|---|---|
|  | Полипропилен (PP) | |
|  | -30 – 90 °C | |
|  | НВ | |
|  | Распознаваемые таблички | |
|  | Одно- и многострочная маркировка | |
|  |  |  |

| Тип | Номер для заказа | Цвет | RAL аналогичный | Минимальный Диаметр мм | Область печати мм | Количество Символ/Строки | Кабельная стяжка Ширина мм | Кабельная стяжка Длина мм | Количество На Рама | Базовая панель | Программное обеспечение Тип | Кол. шт. |
|---|------------------|--------|-----------------|------------------------|-------------------|--------------------------|----------------------------|---------------------------|--------------------|----------------|-----------------------------|----------|
| Таблички для продольного крепления; для маркировки с помощью лазерной системы MP | | | | | | | | | | | | |
| KSM 35x8 PP | 86281610 | Белый | 9016 | 5,00 | 8,00 x 18,00 | 10 / 2 | | | 16 | GP3M | 524 | 320 |
| KSM 35x8 PP | 86281620 | Желтый | 1018 | 5,00 | 8,00 x 18,00 | 10 / 2 | | | 16 | GP3M | 529 | 320 |
| KSM 45x10 PP | 86281612 | Белый | 9016 | 5,00 | 10,00 x 28,00 | 15 / 2 | | | 8 | GP3M | 525 | 160 |
| KSM 45x10 PP | 86281622 | Желтый | 1018 | 5,00 | 10,00 x 28,00 | 15 / 2 | | | 8 | GP3M | 530 | 160 |
| KSM 55x12 PP | 86281614 | Белый | 9016 | 5,00 | 12,00 x 38,00 | 21 / 3 | | | 6 | GP3M | 526 | 108 |
| KSM 55x12 PP | 86281624 | Желтый | 1018 | 5,00 | 12,00 x 38,00 | 21 / 3 | | | 6 | GP3M | 531 | 108 |
| KSM 65x14 PP | 86281618 | Белый | 9016 | 5,00 | 14,00 x 48,00 | 26 / 4 | | | 6 | GP3M | 528 | 108 |
| KSM 65x14 PP | 86281628 | Желтый | 1018 | 5,00 | 14,00 x 48,00 | 26 / 4 | | | 6 | GP3M | 533 | 108 |
| KSM 70x10 PP | 86281616 | Белый | 9016 | 5,00 | 10,00 x 53,00 | 29 / 2 | | | 8 | GP3M | 527 | 144 |
| KSM 70x10 PP | 86281626 | Желтый | 1018 | 5,00 | 10,00 x 53,00 | 29 / 2 | | | 8 | GP3M | 532 | 144 |
| Распознаваемые таблички, для продольного крепления; для маркировки с помощью лазерной системы MP | | | | | | | | | | | | |
| KSM-D 35x8 PP | 86281810 | Серый | 7038 | 5,00 | 8,00 x 18,00 | 10 / 2 | | | 16 | GP3M | 534 | 320 |
| KSM-D 45x10 PP | 86281812 | Серый | 7038 | 5,00 | 10,00 x 28,00 | 15 / 2 | | | 8 | GP3M | 535 | 160 |
| KSM-D 55x12 PP | 86281814 | Серый | 7038 | 5,00 | 12,00 x 38,00 | 21 / 3 | | | 6 | GP3M | 536 | 108 |
| KSM-D 65x14 PP | 86281818 | Серый | 7038 | 5,00 | 14,00 x 48,00 | 26 / 4 | | | 6 | GP3M | 538 | 108 |
| KSM-D 70x10 PP | 86281816 | Серый | 7038 | 5,00 | 10,00 x 53,00 | 29 / 2 | | | 8 | GP3M | 537 | 144 |
| Распознаваемые кабельные стяжки | | | | | | | | | | | | |
| KB-D 20 | 88661252 | Синий | | | | | 2,50 | 100,00 | | | | 100 |
| KB-D 25 | 88661256 | Синий | | | | | 3,50 | 140,00 | | | | 100 |

Kennzeichenschild KSM (Polypropylen) / KSM-D (Polypropylen)

| Тип | Номер для заказа | Цвет | RAL ана-логич-ный | Мини-мальный Диаметр мм | Область печати мм | Количе-ство Символ/Строки | Кабельная стяжка Ширина мм | Кабельная стяжка Длина мм | Коли-чество На Рама | Базо-вая па-нель | Программ-ное обе-спечение Тип | Кол. шт. |
|----------|------------------|-------|-------------------|-------------------------|-------------------|---------------------------|----------------------------|---------------------------|---------------------|------------------|-------------------------------|----------|
| KB-D 55 | 88661266 | Синий | | | | | 4,50 | 200,00 | | | | 100 |
| KB-D 75 | 88661268 | Синий | | | | | 4,50 | 280,00 | | | | 100 |
| KB-D 100 | 88661270 | Синий | | | | | 4,50 | 380,00 | | | | 100 |

СВОЙСТВА МАТЕРИАЛОВ



Полипропилен (PP)

ТЕРМИЧЕСКИЕ СВОЙСТВА

Температура/диапазон температур
-30 – 90 °C

ПОЖАРОСТОЙКОСТЬ

Класс горючести
HB

ТЕХНИЧЕСКАЯ ИНФОРМАЦИЯ



Безгалогенная

ОБЩИЕ ТЕХНИЧЕСКИЕ ХАРАКТЕРИСТИКИ



Распознаваемые таблички



Одно- и многострочная маркировка

СПОСОБ МОНТАЖА



Система кабельных хомутов с маркировочной табличкой

ОБОРУДОВАНИЕ ДЛЯ МАРКИРОВКИ



Лазер

Все сведения, содержащиеся в наших проспектах и каталогах, а также в интернете, основываются на сегодняшнем уровне знаний об описанной продукции.

Представленные фирмой Murrplastik электронные данные и файлы, в частности файлы САПР, основываются на сегодняшнем уровне знаний об описанной продукции.

Этой информацией не может быть обоснована юридически обязательная гарантия определенных свойств или пригодности для определенной цели применения.

Все сведения о химических и физических свойствах нашей продукции, а также практические устные, письменные рекомендации и результаты экспериментов мы приводим добросовестно.

Они не освобождают покупателя от обязанности проведения собственных испытаний и экспериментов для определения конкретной пригодности продукции к предполагаемой цели применения.

Фирма Murrplastik не дает гарантий в отношении актуальности, правильности, полноты или качества предоставленной информации.

Фирма Murrplastik не несет ответственности за ущерб, возникающий из использования продукции.

Фирма Murrplastik оставляет за собой право на внесение технических изменений и улучшений в рамках непрерывного усовершенствования своих изделий и услуг.

В остальном действуют наши общие условия продажи.

© Murrplastik Systemtechnik GmbH • proID_125702~20210122~891586~acs_mod_ksm_pp